NOWE BRATKI

Osiedle Bratkowice 33A w Łowiczu

MIESZKANIE **NR: 10** (M1.3)

PIĘTRO 1 **60,07m²**

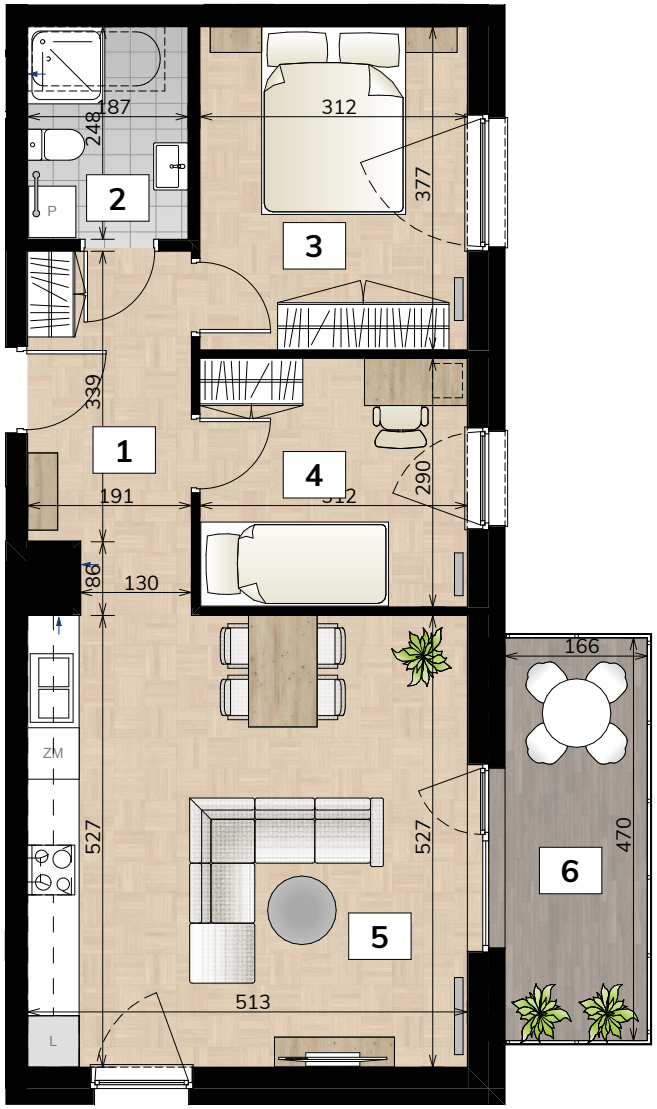

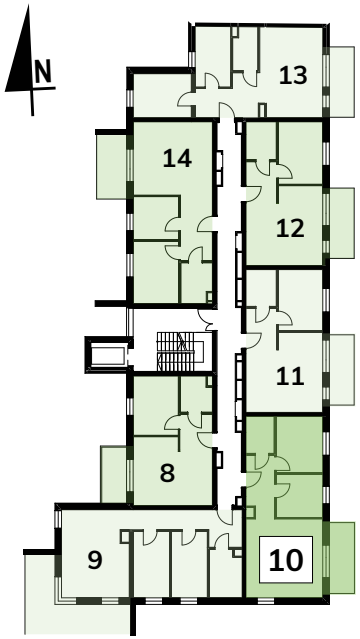

1	KORYTARZ	7,58
2	ŁAZIENKA	4,64
3	POKÓJ	11,76
4	POKÓJ	9,05
5	POKÓJ Z ANEKSEM KUCH.	27,04
		60,07 m²
6	BALKON	7,80

ARANŻACJA RZUTU MA CHARAKTER POGLĄDOWY.

WWW.NOWEBRATKI.PL +48 534 363 339 mieszkania@modulux.pl

MODULUX DEVELOPMENT